

1 CORTE AA' - CENTRO DE TREINAMENTO DE JUDÔ
ÁREA: 490,00m² ESCALA 1:50

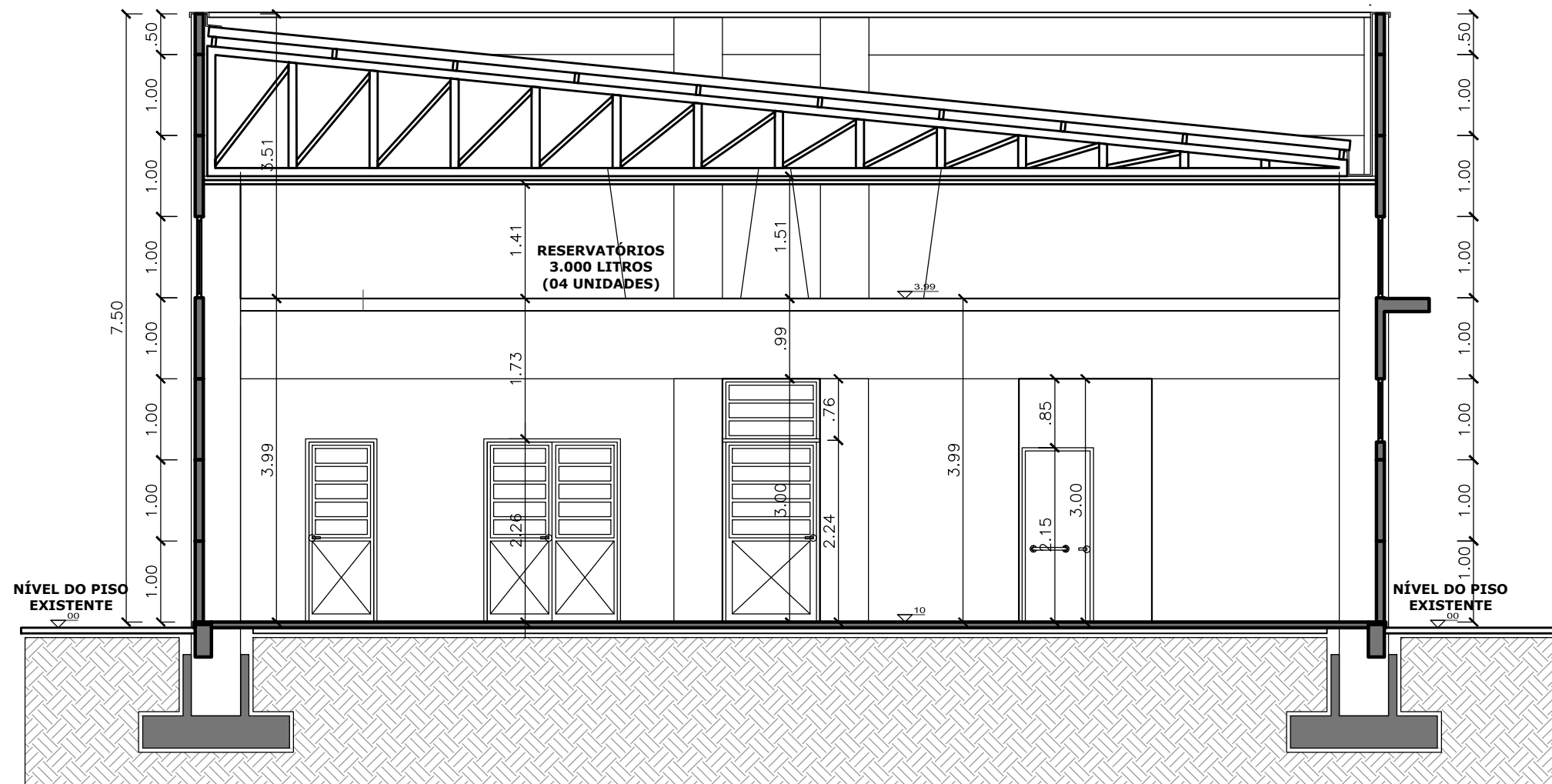

2 CORTE BB' - CENTRO DE TREINAMENTO DE JUDÔ
ÁREA: 490,00m² ESCALA 1:50

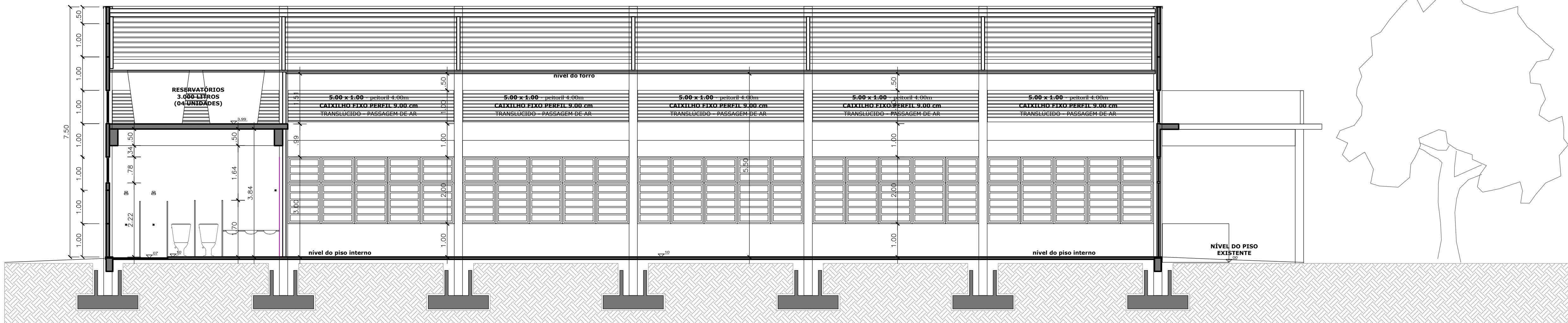

3 CORTE CC' - LONGITUDINAL - CENTRO DE TREINAMENTO DE JUDÔ
ÁREA: 490,00m² ESCALA 1:50

<div><div></div><div><div>PREFEITURA MUNICIPAL DE SANT'ANA DO LIVRAMENTO</div><div>CIDADE SÍMBOLO DA INTEGRAÇÃO DO MERCOSUL</div><div>SECRETARIA MUNICIPAL DE PLANEJAMENTO E MEIO AMBIENTE</div><div>DEPO - DEPARTAMENTO DE PLANO DIRETOR</div><div>RUA SETE DE SETEMBRO, Nº 515 - FONE (55) 3968-1126</div></div></div>			
OBRA: CENTRO DE TREINAMENTO DE JUDÔ - SANT'ANA DO LIVRAMENTO			
ENDEREÇO: RUA RIVADÁVIA CORREIA, ESQUINA COM ÁLDOVANDO SANTANA			
SEC. DE PLANEJ.: MARI ELISABETH TRINDADE MACHADO			
<div><div>PREFEITO MUNICIPAL SOLIMAR CHAROPEN GONÇALVES</div><div>RESPONSÁVEL TÉCNICO MIGUEL ÂNGELO PERES PEREIRA</div><div>ENGENHEIRO CIVIL - CREA RS 107.435</div><div>RESPONSÁVEL TÉCNICO PAULO ROSEBIO KRUS</div><div>ARQUITETO - CAU RS A19197-3</div></div>			
APROVAÇÕES:			
OBSERVAÇÕES:			
OBRA DESTINADA A ACOLHER O CENTRO DE TREINAMENTO DE JUDÔ.			
CONSTRUÇÃO EM CONCRETO PRÉ-MOLDADO			
CENTRO DE TREINAMENTO ESPORTIVO			
PROJETO ARQUITETÔNICO			
ESCALA:	PRANCHA:	<div><div>A</div><div>ARQUITETÔNICO</div></div>	
1:50	CORTES		
ÁREA DO LOTE:	ÁREA CONSTRUÍDA:	DATA:	PRANCHA:
743,30m²	490,00m²	11/05/2017	03/II